

Concha oval

Ref: FRG CNC OV 01

- I** Cromado mate | Ouro | Broze
- Fixação com parafuso oculto
- Inox - AISI 304



Concha Redonda

Ref: FRG CNC RD01

- I** Inox - AISI 304
- Diâmetro 56 mm



Concha Redonda

Ref: FRG CNC RD02

- I** Inox - AISI 304
- Diâmetro 50 mm

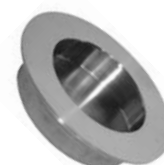

Concha Quadrada

Ref: FRG CNC RQ02

- I** Inox - AISI 304
- Dimensões: 56 x 56 mm



Concha Rectangular

Ref: FRG CNC RT02

- I** Inox - AISI 304
- Dimensões: 100 x 50 mm



Puxador de topo

Ref: FRG PUX TP 01

- I** Inox - AISI 304
- Diâmetro 25 mm



Ref: FRG FCH TRC 02

Fechadura com espelho quadrado

- I** Cromado mate
- Características:**
- Fechadura de trinco com concha quadrada
- Aplicação em portas de correr

Novidade



Ref: FRG FCH TRC 03

Fechadura com espelho redondo

- I** INOX AISI 304 - Cromado mate
- Características:**
- Fechadura de trinco com concha redonda
- Aplicação em portas de correr

Novidade



Ref: FRG FCH TRC 01

Fechadura espelho oval sem chave

- I** INOX AISI 304 - Cromado
- Características:**
- Fechadura de trinco com concha oval e de topo
- Aplicação em portas de correr



Ref: FRG FCH CHV 01

Fechadura com chave puxador oval

- I** INOX AISI 304 - Prata | Ouro | Bronze
- Fechadura com Chave e concha oval.

Opcional Chave de Dobrar



Ref: FRGCHVDB01
Cores disponíveis:
Prata | Bronze | Ouro



Fechadura para porta de correr em vidro

- A** Prata
- Fechadura com chave para porta em vidro.

Novidade

Nota: Aplicável em vidro de 8 e 10 mm

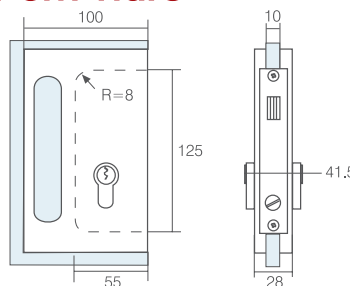

Legenda:

I INOX

A Alumínio Anodizado